

Hotspot

berqNET'i kullanarak misafir ve müşterilerinize kontrollü ve güvenli internet hizmeti sunabilirsiniz. Bu çözüm sayesinde sağladığınız internet hizmetinden yararlanmak isteyenler kendi telefon numaralarıyla veya sizin sağlayacağınız bir kullanıcı adı/şifre ile internete bağlanabilirler.

Hotspot özelliğini kullanmak için öncelikle Ayarlar bölümünde Servis ayarlarından Hotspot özelliğini aktif etmeniz gerekmektedir.

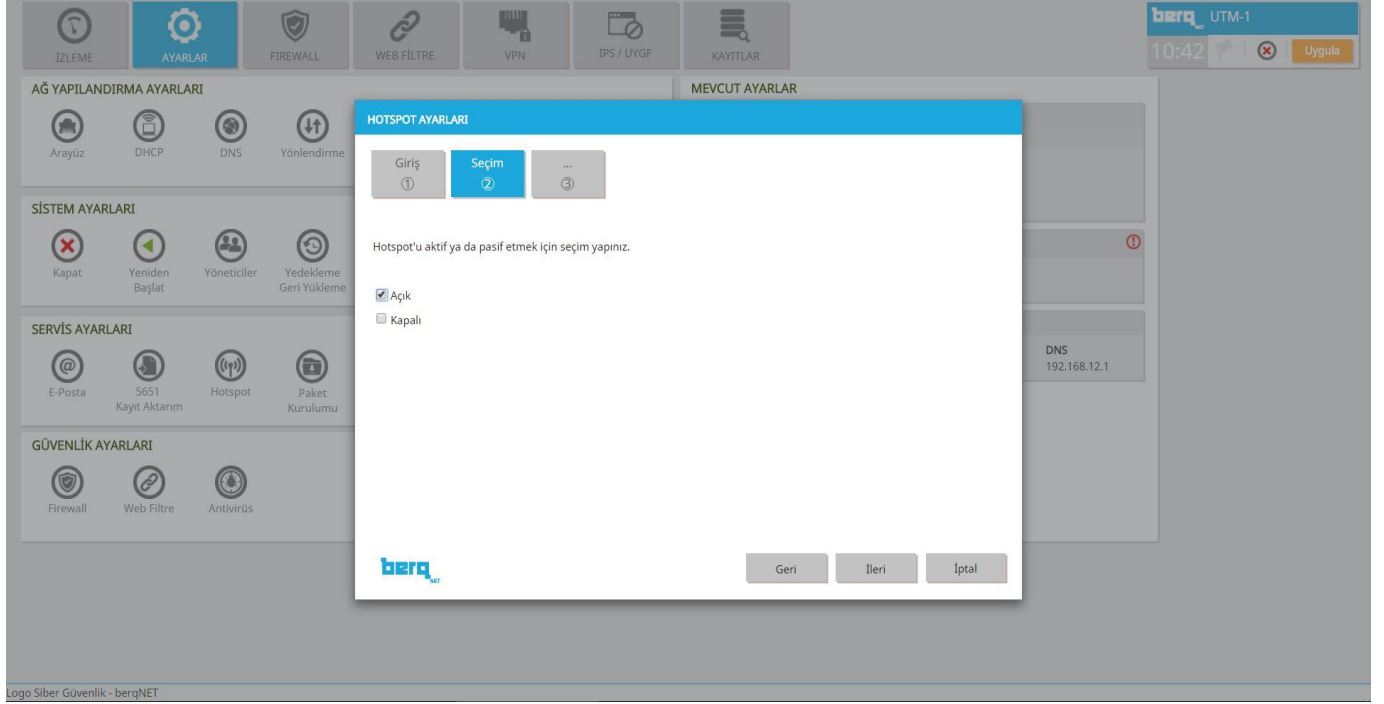

Ardından hotspot yönetim paneli için bir kullanıcı adı ve şifre oluşturmanız gerekmektedir, alt kısımda ise Hotspot servisinin çalışacağı arayüzü belirtmeniz gerekmektedir.

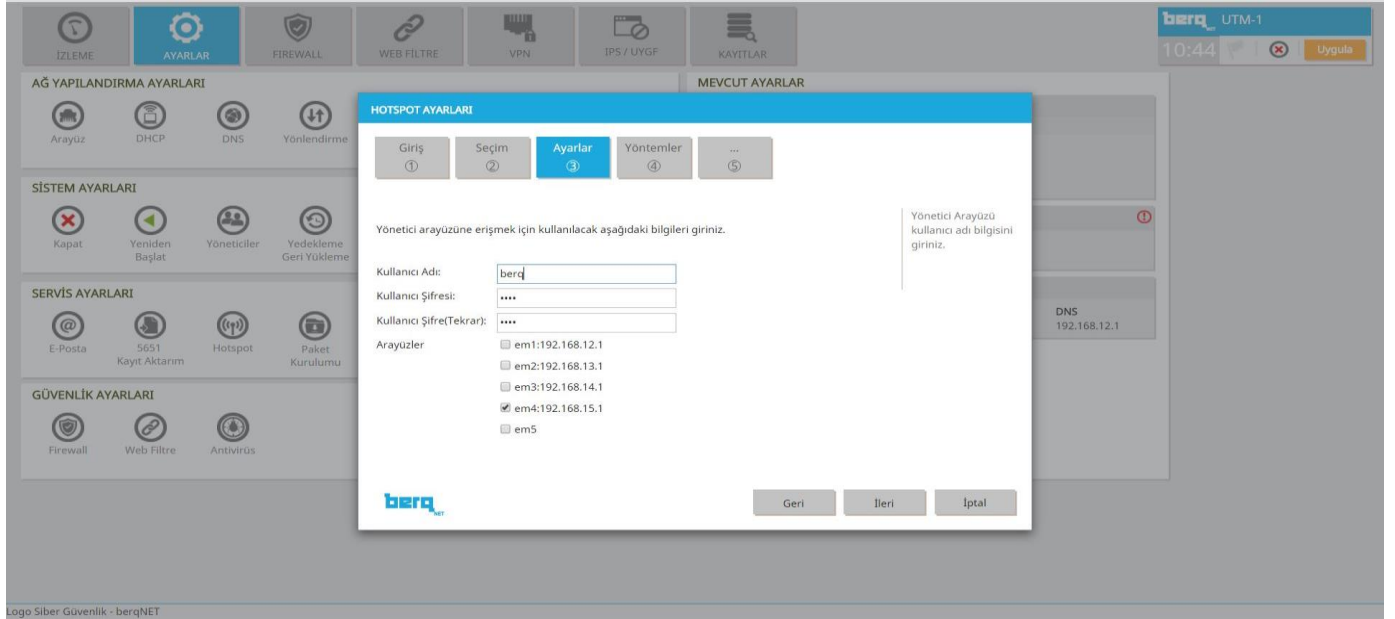

Yukarıdaki giriş ayarlamalarını yaptıktan sonra ileri butonunu tıkladığınızda ise aşağıdaki resimde görüldüğü gibi Hotspot seçenekleri karşınıza gelecektir. Bu seçenekler ise sırasıyla Manuel Yetkilendirme, SMS ile Yetkilendirme ve Otel Veritabanı ile yetkilendirme olarak 3 seçenek olarak sunulmuştur.

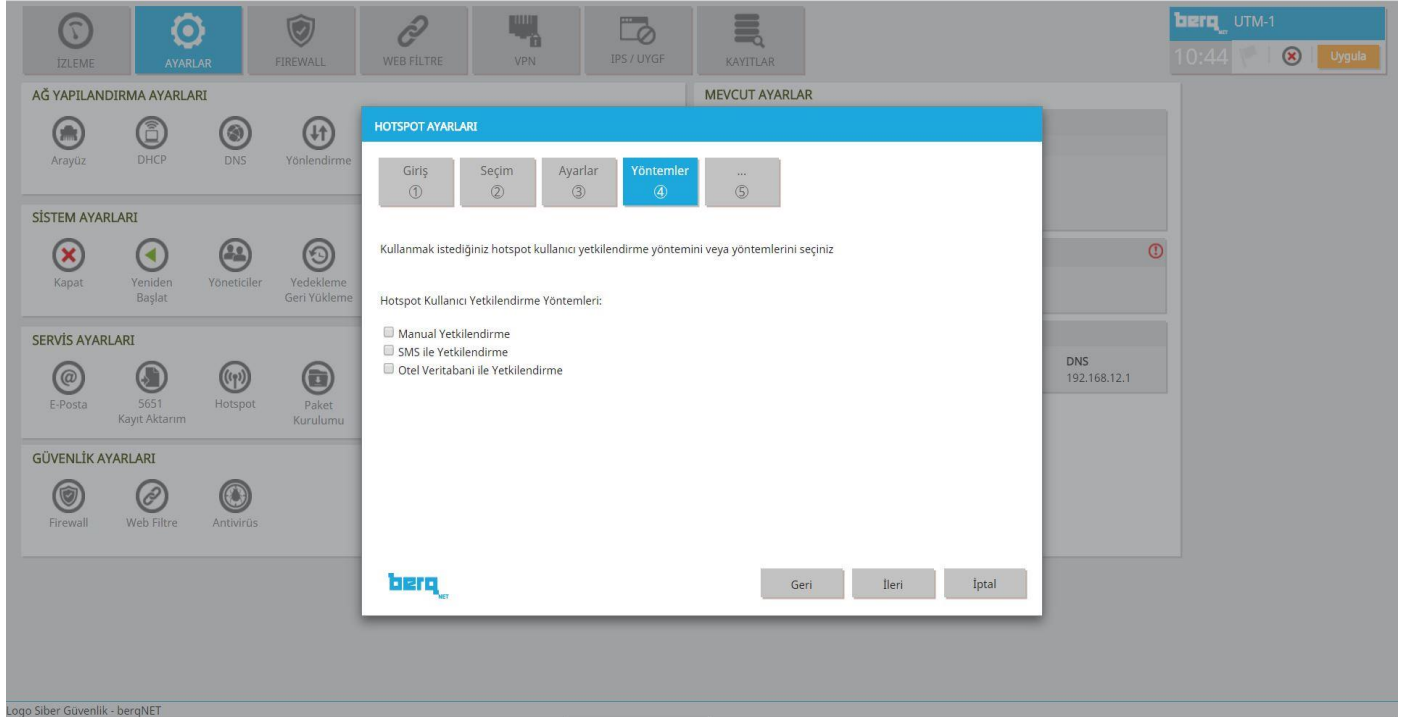

1- Manuel Yetkilendirme:

Manuel Yetkilendirme seçeneği Hotspot kullanıcılarının elle yani manuel olarak tanımlanarak internet girişinin sağlanması özelliğidir bu manuel kullanıcı oluşturma arayüzü ise berqNET UTM Yönetici arayüzünden bağımsız bir arayüzdür. Bu arayüze bağlanmak için ise normal adresin sonuna sadece hotspot kelimesini yazmanız yeterli olacaktır. Örnek: <https://192.168.12.1/hotspot>

Manuel kullanıcı ekleme ekranı aşağıda yer almaktadır. Hotspot Yönetici panelinin girişi için gerekli olan kullanıcı adı ve şifre ise Hotspot servisinin başında tanımlanmış olduğunuz kullanıcı adı ve şifredir.

*Bilgi: Varsayılan olarak kullanıcı adı: berq, şifre:berq.

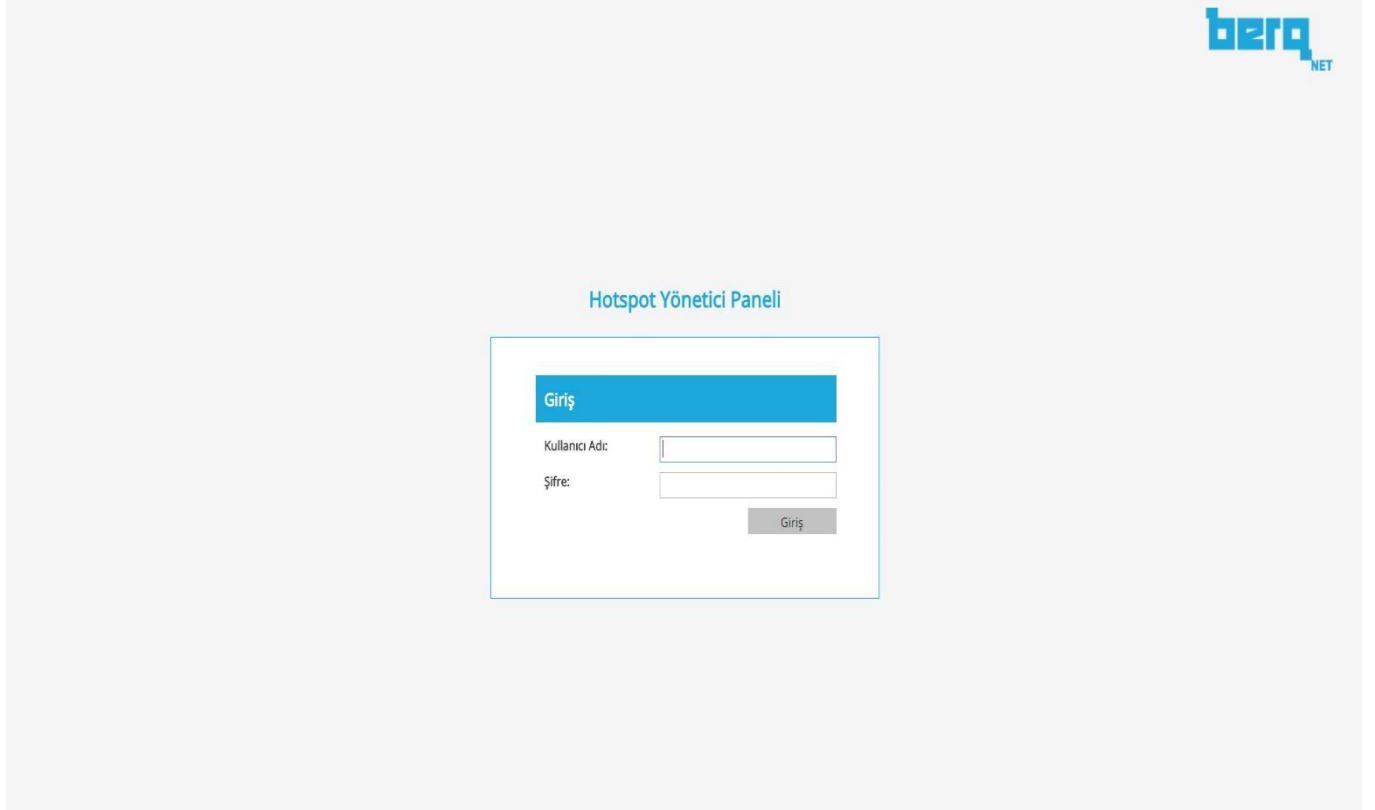

berq NET

Hotspot Yönetici Paneli

Giriş

Kullanıcı Adı:

Şifre:

Giriş

Giriş yapıldıktan sonra ise Hotspot yönetici panelinde manuel olarak kullanıcı eklenerek internet hizmeti sunulabilir. Kullanıcı eklemek için Sol alt kısımdaki ekleme butonu(Mavi) tıklanarak kullanıcı ekleme işlemi tarih veya saat tanımlı olarak yapılabilir. Oluşturulan kullanıcıları silmek(Kırmızı) veya düzenlemek (Yeşil) içinde yine sol alt köşedeki butonlar kullanılabilir.

YETKİLENDİRME TİPİ	KULLANICI ADI	TİP	SÜRE	BAŞLANGIÇ TARİHİ	BİTİŞ TARİHİ	
1	Manual	berq	Tarih Tanımlı Kullanıcı	-	01.01.1970 - 02:23	25.05.2015 - 00:01

HOTSPOT

Kullanıcı Adı:

Şifre Üret

Şifre Uzunluğu:

Şifre:

Şifre (Tekrar):

Limit Tipi:

Başlangıç Tarihi:

Başlangıç Saati:

Bitiş Tarihi:

Bitiş Saati:

Tamam İptal

2- SMS ile Yetkilendirme

SMS ile Yetkilendirme seçeneği ise kullanıcıların internet erişimi için öncelikle cep telefonuna gelen SMS şifreleri ile internet erişim hizmetini alma modelidir.

Bu özellik için öncelikle berqNET UTM desteklemiş olduğu SMS Sağlayıcılarından SMS API'si satın alınması gerekmektedir. Şuan için 2 SMS sağlayıcısı ile müşterilere hizmet vermekteyiz. Bunlar Posta Güvercini ve İletişim Makinasıdır.

Posta Güvercini SMS yetkilendirme için gerekli ayarlama seçenekleri aşağıda yer almaktadır. Aşağıda istenen kullanıcı adı ve şifre bilgileri Posta Güvercini SMS API satın alma işlemlerinin ardından sizlere iletilecektir. Bir diğer bilgi kutusunda ise SMS Şifre uzunluğu seçeneğinde gönderilecek SMS'in karakter uzunluğu belirtilebilir. Şifre geçerlilik süresinde ise SMS ile gönderilen internet hizmetinin kullanım süresidir.

İletişim Makinasından alınan SMS API'de yine Posta Güvercininde olduğu gibi satın alındıktan sonra sizlere iletilen kullanıcı adı, şifre ve Müşteri kodu gibi bilgileri aşağıdaki alanlara tanımlayabilirsiniz.

- Instructions: 'SMS ile yetkilendirme için aşağıdaki SMS Sağlayıcı bilgilerinizi giriniz.' (Enter the following SMS Provider information for authorization with SMS.)
- Field: 'SMS Sağlayıcı:' (SMS Provider) with a dropdown menu showing 'İletişim Makinası' (Communication Machine).
- Field: 'Kullanıcı Adı:' (Username)
- Field: 'Şifre:' (Password)
- Field: 'Müşteri Kodu:' (Customer Code)
- Field: 'SMS Şifre Uzunluğu:' (SMS Password Length)
- Field: 'Şifre Geçerlilik Süresi:' (Password Validity Period)

Additional information in the dialog:

- Message: 'PostaGüvercini SMS Sağlayıcısı kullanıcı bilgisini giriniz.' (Enter the user information of the PostaGüvercini SMS Provider.)
- Buttons: 'Geri' (Back), 'İleri' (Next), 'İptal' (Cancel)
- Logo: 'berq NET'

The background interface shows the 'MEVCUT AYARLAR' (Current Settings) section with a 'DNS' entry for '192.168.12.1'. The top right corner shows the time '10:46' and a 'Uygula' (Apply) button.

3- Otel Veritabanı ile Yetkilendirme

Bu yetkilendirme modelinde ise şuan için EuroProtel ve Basit Otel entegrasyonlarını desteklemekteyiz. Bu entegrasyon modelleri sayesinde kullanıcılar oda numaraları ve TC kimlik bilgilerileri ile internet hizmetini kolayca alabilmektedirler.

EuroProtel Entegrasyonu

Otel'de kullanılan EuroProtel sunucu bilgilerini aşağıdaki alanlara tanımlamanız yeterli olacaktır.

- Giriş (1)**: Giriş
- Seçim (2)**: Seçim
- Ayarlar (3)**: Ayarlar
- Yöntemler (4)**: Yöntemler
- Otel (5)**: Otel (selected)
- Uygula (6)**: Uygula

The main configuration area for 'Otel' includes:

- Yazılım Seçimi:** EuroProtel (selected)
- Uç Birim Adres:** [Empty field]
- Port No:** [Empty field]
- Veritabanı İsmi:** [Empty field]
- Kullanıcı Adı:** [Empty field]
- Kullanıcı Şifresi:** [Empty field]
- Şifre Geçerlilik Süresi:** 1 Saat (selected)

Additional information and buttons:

- Not:** Otel veritabanı ile yetkilendirmeyi kullanmak için istenilen yazılımı seçip, bağlantı bilgileri giriniz.
- Not:** Hotel kullanıcısının geçerlilik süresini belirleyiniz.
- DNS:** 192.168.12.1
- Buttons:** Bağlantı Test, Geri, İleri, İptal

Logo Siber Güvenlik - berqNET

Basit Otel Entegrasyonu

Kullanılan Basit Otel Bulut sunucu bilgilerini aşağıdaki alanlara tanımlamanız yeterli olacaktır.
