

Berqnet UTM Limit Belirleme

Berqnet işletim sistemi berqOS internet kullanımında bütün servisler için belirttiğiniz hızda limit belirlenebilir. Ağ nesnelere sağ tıklayıp ekle diyerek bir uç birim oluşturulur ve limitlemek istediğimiz kullanıcıya ait uç birim "Kaynak" kısmına sürükleyip bırakılır. (Örn: 192.168.1.15)

KURAL	DURUM	EYLEM	KAYNAK	HEDEF	SERVİS	LİMİT	GİRİŞ ARAYÜZÜ	İLERİ AYARLAR	AÇIKLAMA
1	Aktif Kayıt	Geçir	192.168.1.15	Herhangi	Herhangi	Her Zaman	Tanımlayınız	Ağ Geçidi: Herhangi	Genel her : kuralınız. A kuralı aç kuralı kap

KURAL	DURUM	EYLEM	KAYNAK	HEDEF	SERVİS	LİMİT	GİRİŞ ARAYÜZÜ	İLERİ AYARLAR	AÇIKLAMA
1	Aktif Kayıt	Geçir	192.168.1.15	Herhangi	Herhangi	Her Zaman	Tanımlayınız	Ağ Geçidi: Herhangi	Genel her : kuralınız. A kuralı aç kuralı kap

A dropdown menu is open, showing the 'Zaman' option selected, with 'Bant Genişliği' highlighted in a red box.

Açılan pencerede örnek olarak 500 KB/s ile internete çıkış yapacak bir nesne oluşturulur.

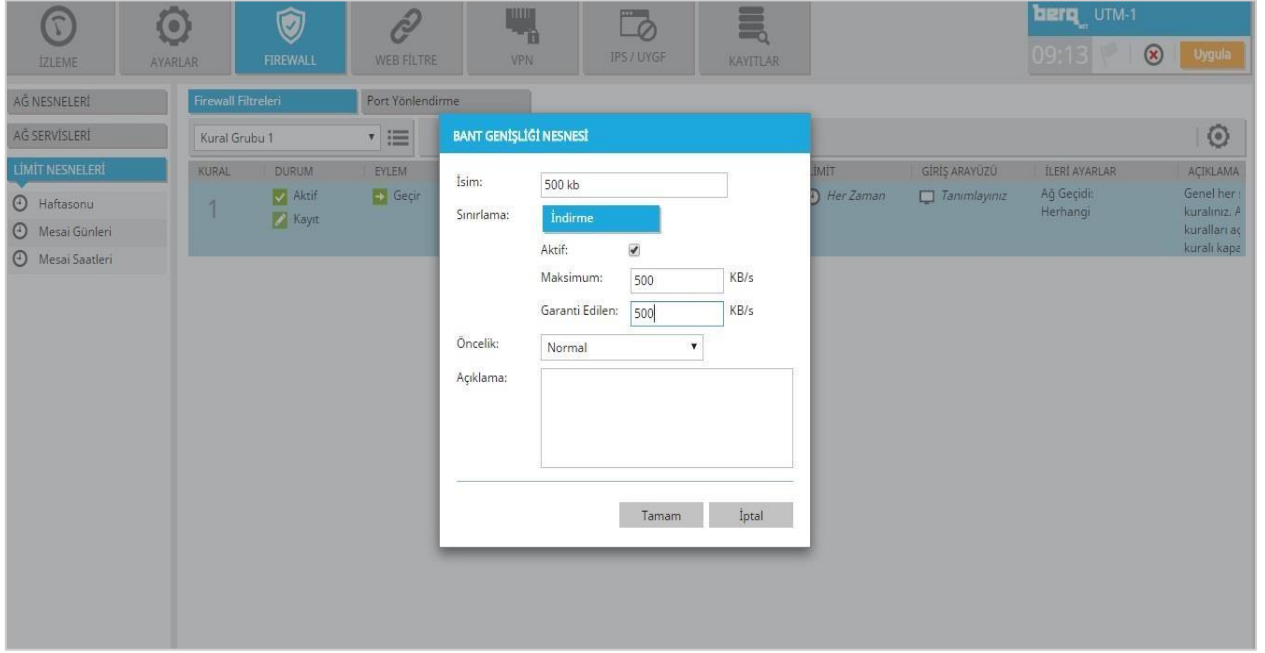

Oluşturulan limit nesnesi kuraldaki "LİMİT" kısmına sürükleyip bırakılır.

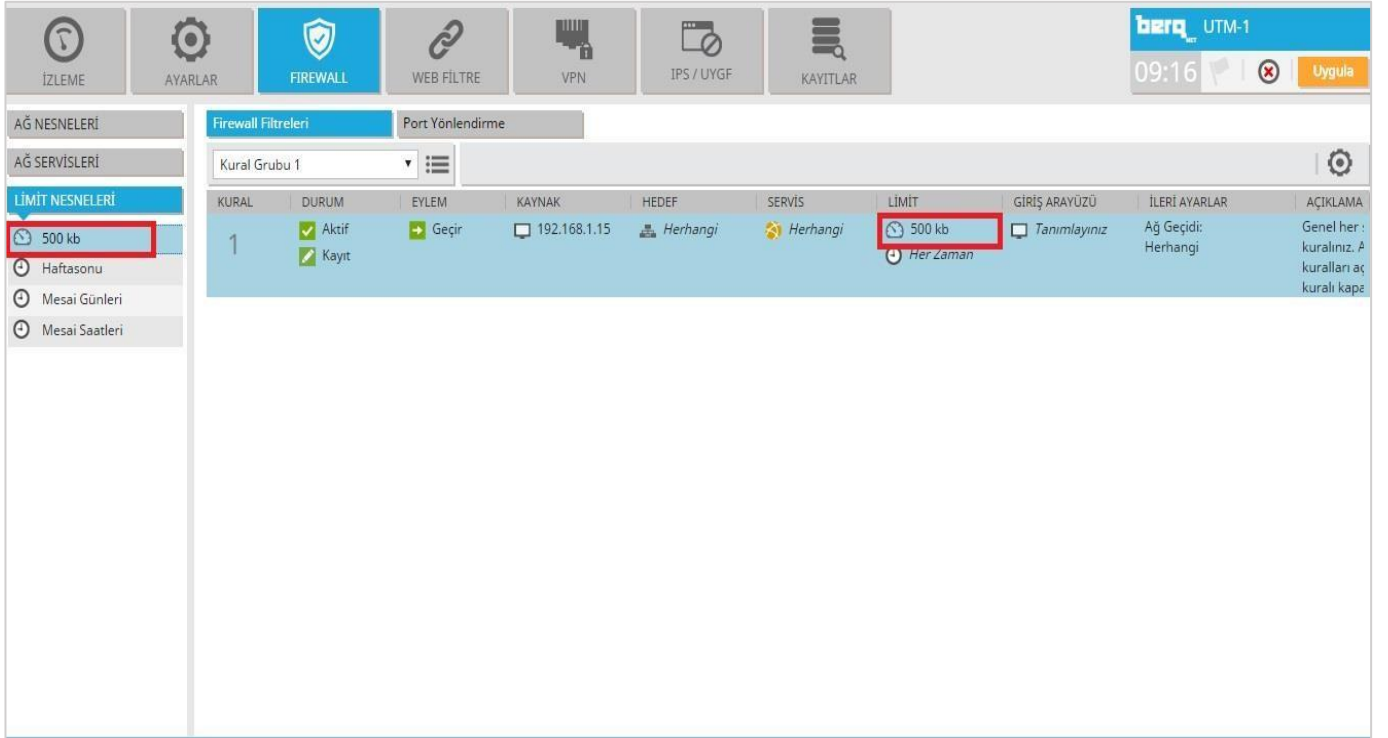

Bu kullanıcı haricindeki kişilerin de 1 Mb/s ile internete çıkmasını belirlemek için aşağıdaki kural oluşturulur. Kural penceresinde sağ tıklayıp “En aşağı kural ekle” butonuna basılır.

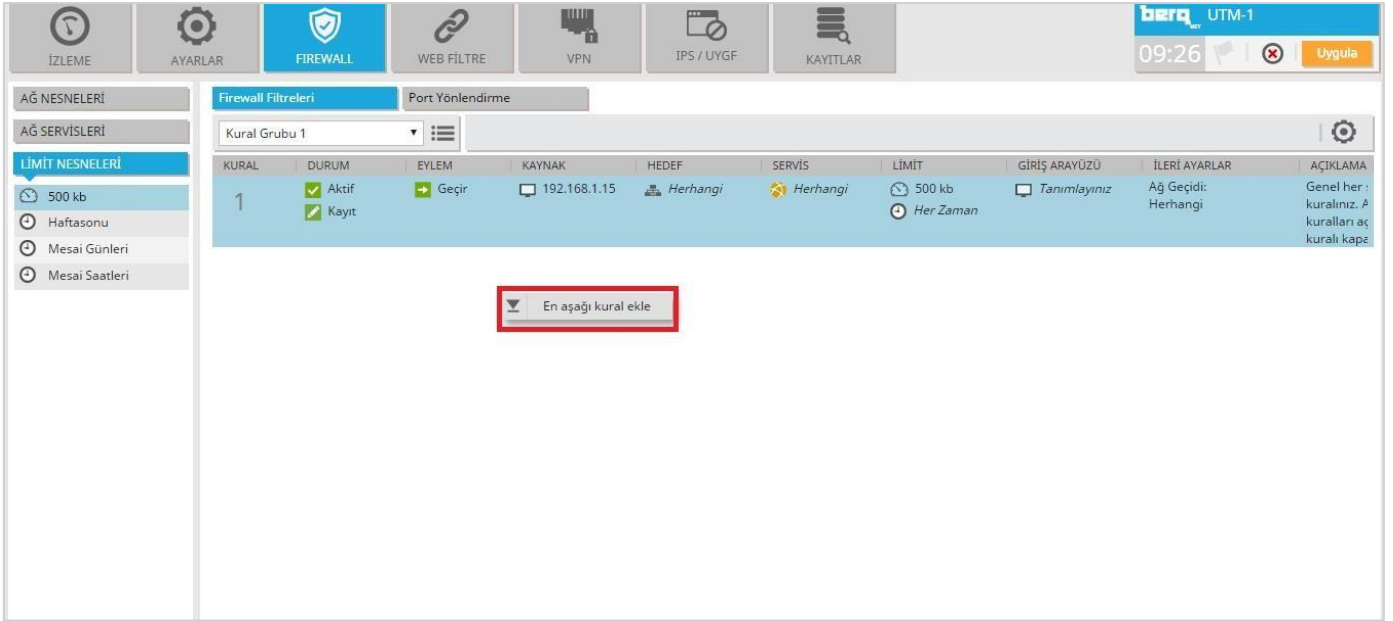

KURAL	DURUM	EYLEM	KAYNAK	HEDEF	SERVIS	LİMİT	GİRİŞ ARAYÜZÜ	İLERİ AYARLAR	AÇIKLAMA
1	Aktif Kayıt	Geçir	192.168.1.15	Herhangi	Herhangi	500 kb Her Zaman	Tanımlayınız	Ağ Geçidi: Herhangi	Genel her : kuralınız. A kuralı aç kuralı kap

Yeni eklenen kuralın “Eylem” sütününe sağ tıklayarak “Geçir” eylemi seçilir.

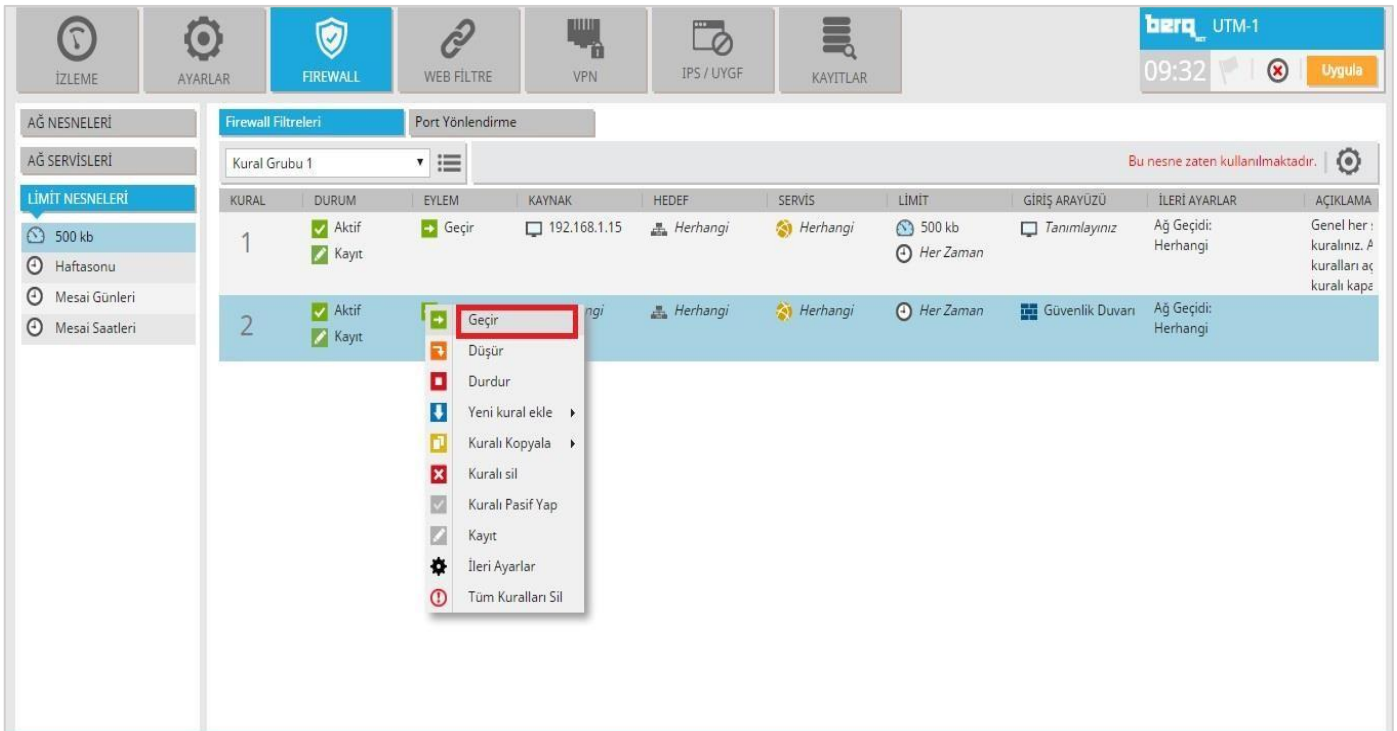

KURAL	DURUM	EYLEM	KAYNAK	HEDEF	SERVIS	LİMİT	GİRİŞ ARAYÜZÜ	İLERİ AYARLAR	AÇIKLAMA
1	Aktif Kayıt	Geçir	192.168.1.15	Herhangi	Herhangi	500 kb Her Zaman	Tanımlayınız	Ağ Geçidi: Herhangi	Genel her : kuralınız. A kuralı aç kuralı kap
2	Aktif Kayıt	Geçir		Herhangi	Herhangi	Her Zaman	Güvenlik Duvarı	Ağ Geçidi: Herhangi	

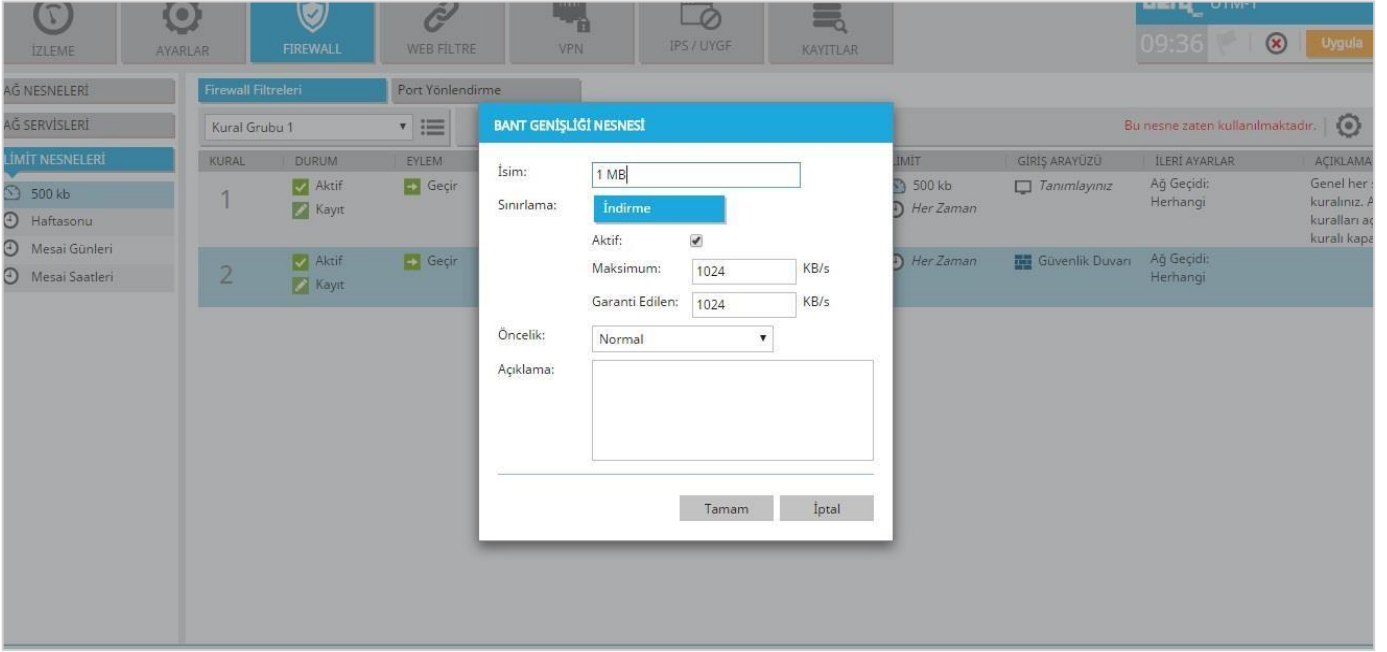

“Limit Nesneleri” üzerine sağ tıklayıp “Bant Geniřliđi” seeneđi ile diđer kullanıcılar için 10 Mb/s lik bir limit nesnesi oluşturulur. Burada dikkat edilmesi gereken deđerlerin KB/s cinsinden girilmesidir.

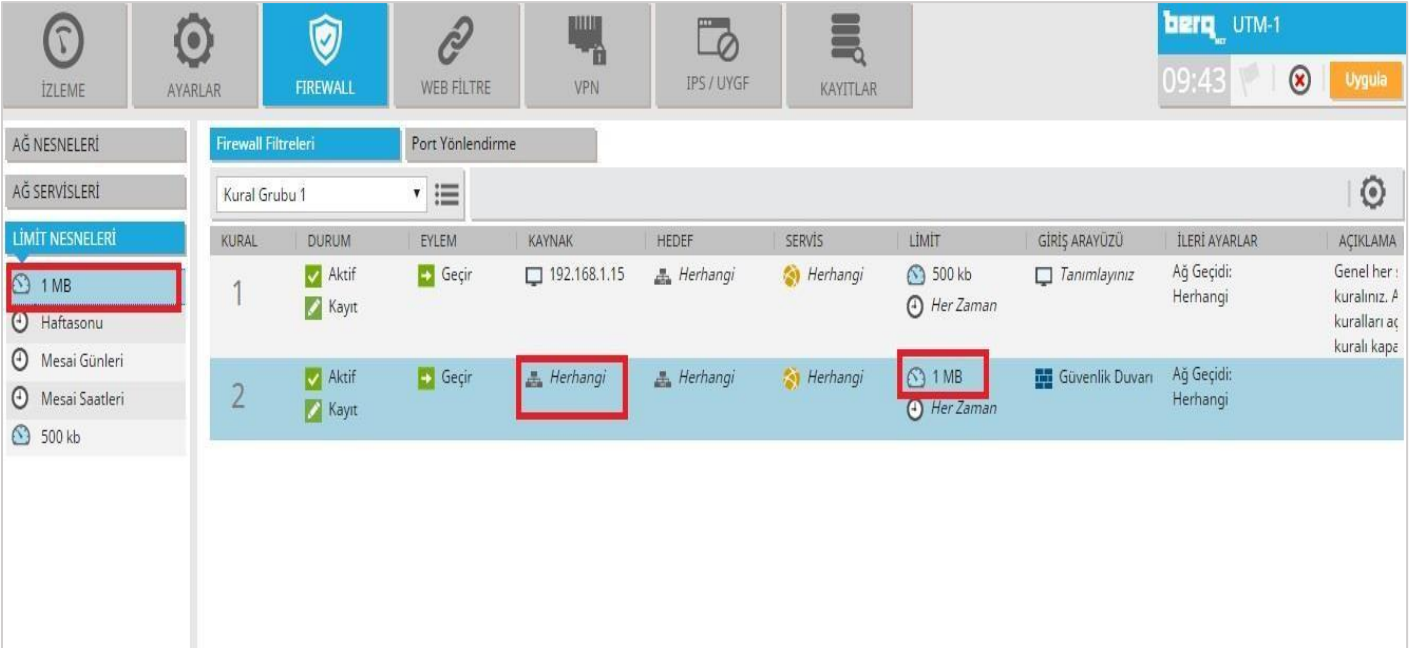

1 Mb/s lik limit nesnesi 2. kuraldaki “Limit” kısmına sürükleyip bırakılır. Oluőturulan 10 Mb/s limit nesnesi 1. kuraldaki 192.168.1.15 kullanıcıyı dıőındaki herkesi kapsadıđı için 2. kuraldaki kaynak kısmı “Herhangi” olarak bırakılır.

Son olarak sađ üst köőeden “Uygula” iőlemi yapılır.

İlk kuralda 192.168.1.15 IP adresini tanımladıđımız bir kullanıcı için 500 Kb/s lik çıkıő hızı belirlendi. Bunun haricinde kalan kullanıcılar için ise ikinci kuralda 10 Mb/s lik bir çıkıő yapılacaktır.